GGD Noord- en Oost-Gelderland

EEN GEZOND HOUVAST

Situatieschets COVID-19 regio Noord- en Oost-Gelderland

20 juli 2021

Aantal besmettingen[1]

Totaal sinds maart 2020

72.983

Afgelopen week

2.518

Vorige week: 1.403

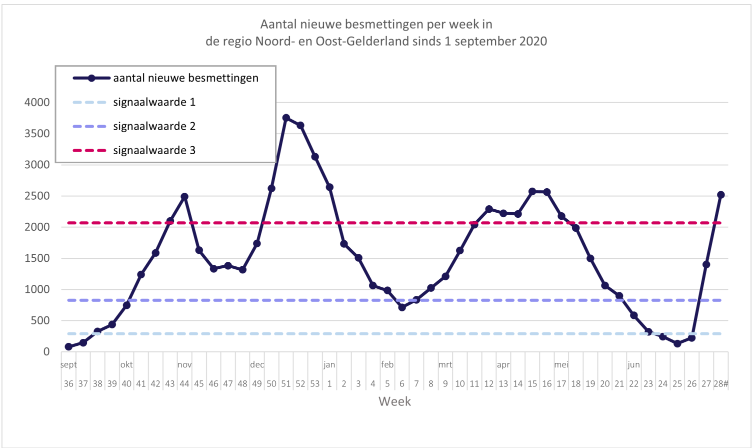

voorlopig cijfer

Aantal nieuwe besmettingen per gemeente

Regio Achterhoek

Gemeente	laatste wk	per 100.000 inw/wk*
Aalten	78	288
Berkelland	122	279
Bronckhorst	81	225
Doetinchem	210	362
Montferland	96	267
Oost Gelre	122	412
Oude IJsselstreek	124	315
Winterswijk	70	243

Regio Midden-IJssel/Oost-Veluwe

Gemeente	laatste wk	per 100.000 inw/wk*
Apeldoorn	687	419
Brummen	72	347
Epe	78	235
Hattem	41	336
Heerde	19	102
Lochem	134	397
Voorst	87	354
Zutphen	119	248

Regio Noord-Veluwe

Gemeente	laatste wk	per 100.000 inw/wk*
Elburg	59	255
Ermelo	48	178
Harderwijk	131	271
Nunspeet	67	241
Oldebroek	36	152
Putten	37	153

Aantal nieuwe besmettingen per 100.000 inwoners per week* in de regio NOG

304

Vorige week: 170

* berekend over de laatste week (voorlopige cijfers)

Ziekenhuisopnames[2]

Aantal nieuwe ziekenhuisopnames per miljoen inwoners per week* in de regio NOG

12

Vorige week: 2

* betreft ziekenhuisopnames geregistreerd in de laatste week

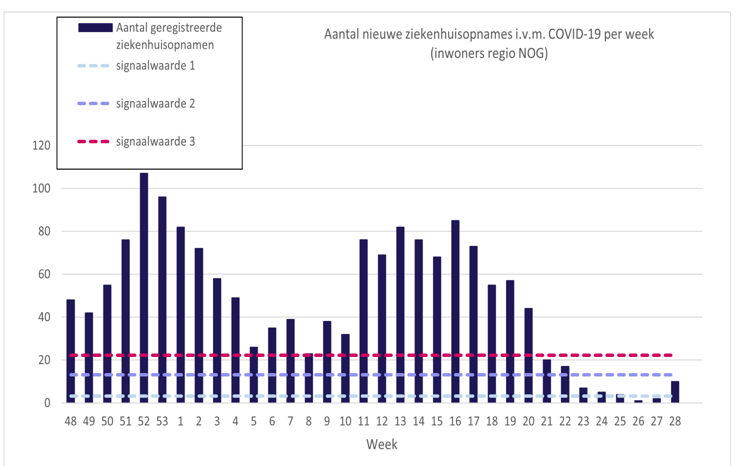

Risiconiveau

De regio Noord- en Oost-Gelderland zit momenteel officieel in risiconiveau:

Ernstig*

Het aantal nieuwe besmettingen zit in niveau 4 (zeer ernstig) en het aantal nieuwe ziekenhuisopnames in niveau 2 (zorgelijk).

* Herinschaling door VWS vindt plaats rond 21 juli. Het risiconiveau voor de regio NOG zal dan naar verwachting worden bijgesteld naar **ZEER ERNSTIG**.

Om het risiconiveau in de regio te bepalen wordt gekeken naar het aantal nieuwe besmettingen en het aantal ziekenhuisopnames. Het meest ernstige cijfer bepaalt het risiconiveau. Er zijn vier **risiconiveaus en bijbehorende signaalwaarden**.

Risiconiveaus en signaalwaarden

1. **Waakzaam**
   - Het aantal nieuwe besmettingen is laag: minder dan 35 per 100.000 inwoners per week.
   - Het aantal nieuwe ziekenhuisopnames is minder dan 4 per miljoen inwoners per week.
2. **Zorgelijk**
   - Er zijn veel nieuwe besmettingen: tussen de 35 en 100 per 100.000 inwoners per week.
   - Het aantal nieuwe ziekenhuisopnames is tussen de 4 en 16 per miljoen inwoners per week.
3. **Ernstig**
   - Er is een groot aantal nieuwe besmettingen: tussen de 100 en 250 per 100.000 inwoners per week.
   - Het aantal nieuwe ziekenhuisopnames is tussen de 16 en 27 per miljoen inwoners per week.
4. **Zeer ernstig**
   - Er zijn extreem veel nieuwe besmettingen: boven de 250 per 100.000 inwoners per week.
   - Het aantal nieuwe ziekenhuisopnames is hoger dan 27 per miljoen inwoners per week.

Toelichting bij de cijfers over de besmettingen en ziekenhuisopnames

- **Het aantal nieuwe besmettingen** dat GGD NOG in week 28 registreerde, **is flink gestegen ten opzichte van vorige week (+79%).** De stijging is echter minder sterk dan een week eerder.
- Verreweg de meeste besmettingen zien we in de **leeftijdsgroepen van 13-18 jaar en van 19-29 jaar**. In deze groepen lag het aantal nieuwe besmettingen vorige week op **ca. 1000 per 100.000 inwoners.** (Gemiddeld in de regio: 304 per 100.000 inwoners). Ook onder de andere leeftijdsgroepen ligt het aantal besmettingen hoog, vooral bij 4-12-jarigen (290 per 100.000) en bij de 50-59 jarigen (214 per 100.000).
- In alle gemeenten zagen we een stijging van het aantal besmettingen. De meeste besmettingen zagen we afgelopen week in de gemeenten: **Apeldoorn, Oost Gelre, Lochem, Voorst, en Brummen.**
- Het regionale besmettingscijfer zit nu op **304 nieuwe besmettingen per 100.000** inwoners per week en zit daarmee wat betreft het aantal besmettingen in **risiconiveau 'zeer ernstig'.**
- **Afgelopen week zijn 10 inwoners opgenomen in het ziekenhuis.** Het **aantal nieuwe ziekenhuisopnamen is hiermee toegenomen en valt nu weer in risiconiveau 'zorgelijk'.**
- Naar verwachting zal de **regio NOG rond 21 juli door VWS opgeschaald worden naar risiconiveau 'zeer ernstig'**.
- De regio NOG zit wat betreft het **besmettingscijfer iets onder het landelijk gemiddelde** en staat op de 16e plek op de ranglijst van de 25 veiligheidsregio's in Nederland.
- Nog steeds worden de meeste besmettingen **thuis (35%)** opgelopen. Op plek 2 staat deze week net als een week eerder de **horeca (29%)**. Daarna volgen **bezoek (17%), School/kinderopvang (8%) en werk (7%).**
- Er zijn op dit moment **zeven clusters**, die bijzondere aandacht vragen. Vier van de zeven clusters zijn in **de horeca**, twee zijn ontstaan bij **feesten thuis** en één cluster speelt **op een school**.

Informatie uit de teststraten van GGD NOG

Afgelopen week getest door GGD NOG[3]

15.883

Vorige week: 13.102

Totaal sinds 1 juni 2020: 586.864

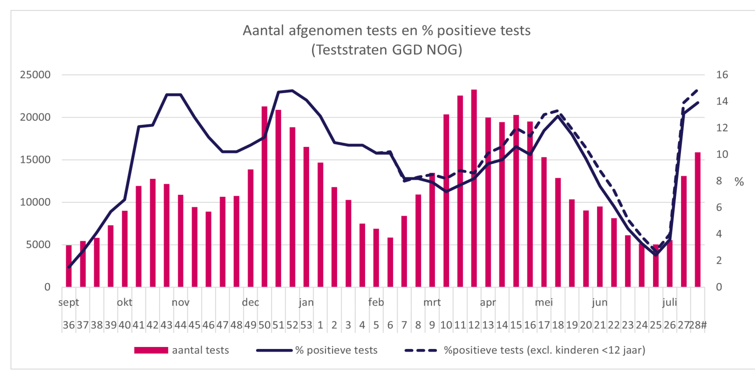

voorlopig cijfer

Toelichting bij de informatie uit de teststraten

Bovengenoemde cijfers gaan over de tests die afgenomen zijn in de teststraten van GGD NOG. Een deel van deze tests is afgenomen bij inwoners van buiten onze regio.

- In de afgelopen week zijn er **15.883** tests afgenomen door GGD NOG. Dit is een **stijging van 6%** t.o.v. de week daarvoor.
- **Het percentage positieve tests is in de afgelopen week ook gestegen, namelijk van 13,1% naar 13,9%.** Onder kinderen ligt dit percentage lager, namelijk op 7,1%.
- Bovenstaande cijfers zijn **exclusief reizigerstesten** uitgevoerd door GGD NOG. In week 28 zijn er ook 996 **reizigerstesten** afgenomen. Hiervan is **0,5% positief**.
- De **GGD** heeft als **prioriteit risicogericht testen**. Vandaar dat de **reislijnen** nu niet de prioriteit zijn nu het aantal besmettingen sterk toeneemt. Zodra het kan, gaat de GGD kijken of er weer reislijnen geopend kunnen worden. Mensen die op **vakantie** gaan en zich willen laten testen voor de reis, kunnen terecht bij testen voor je reis.

Care sector & zorghotels[4,5,6]

- Het aantal coronabesmettingen in de caresector is na een forse daling in de eerste 9 weken van 2021, sinds week 10 redelijk stabiel. Twee weken geleden daalde het aantal besmettingen in de care sector voor het eerst naar 0, afgelopen week zijn dat er 2. Er wordt rekening gehouden met een stijging de komende weken.
- De bezetting in de zorghotels is al een lange periode stabiel. Het aantal patiënten in de zorghotels was vorige week ook 0.

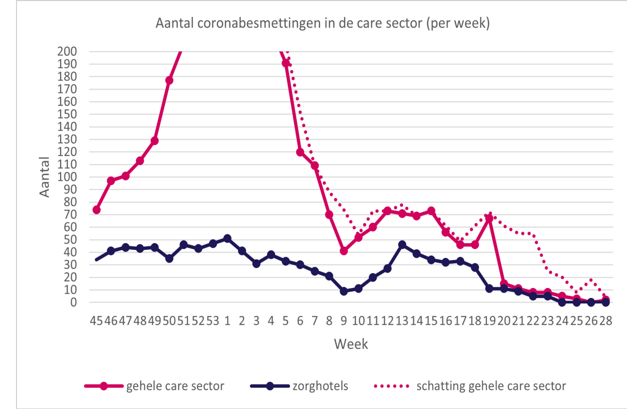

Vaccinaties

Afgelopen week gevaccineerd door GGD NOG[7]

56.560

Totaal sinds 15 jan. 2021:

708.884

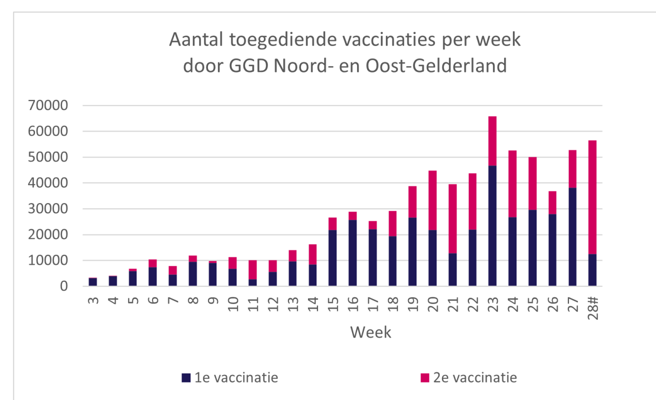

Toelichting bij de cijfers over de vaccinaties

- Het aantal vaccinaties dat door GGD NOG is toegediend lag in de afgelopen week met ca. 56.000 hoger dan een week eerder (bijna 52.000). Inmiddels zijn **meer dan 708.000 vaccinaties** toegediend door GGD NOG: ca. 487.000 mensen zijn tenminste 1x gevaccineerd en ca. 305.000 van hen hebben ook een tweede vaccinatie gehad.
- **Ca. 59% van de inwoners uit de regio NOG is inmiddels (tenminste 1x) gevaccineerd door de GGD.** *(mensen die elders zijn gevaccineerd, bijvoorbeeld door de huisarts of de instelling waar ze wonen, zijn niet meegenomen).*
- GGD NOG heeft afgelopen week via sociale media de inwoners geattendeerd op de mogelijkheid om zich te laten vaccineren met het **Janssen-vaccin**. Veel inwoners hebben hiervoor een afspraak gemaakt. Met name jongeren kiezen voor Janssen omdat ze dan snel volledig gevaccineerd zijn. Komende week vaccineren we nog een aantal dagen met Janssen op de locatie in Apeldoorn. Als er veel animo voor is zetten we dat langer voort.
- Er zijn afgelopen week locaties (zoals opvangcentra) in de regio bezocht om **dak- en thuislozen te vaccineren**. We zijn voornemens dit initiatief over enkele weken te herhalen om zoveel mogelijk mensen uit deze doelgroep te bereiken.

Overige informatie

- Door het **enorm snel oplopen van het aantal besmettingen** zijn we vorige week een aantal dagen overgegaan naar **fase 5** van het bron- en contactonderzoek. In fase 5 bellen we alleen de nieuwe besmette personen om hen te informeren over de uitslag. Vanaf 21 juli gaan we weer over naar **fase 4,** zodat het bron- en contactonderzoek weer iets uitgebreider gedaan kan worden.

***Tenzij anders vermeld zijn de bronnen van de cijfers uit deze situatieschets:** HPZone, CoronIT GGD NOG.*

1. Dit betreft alle nieuwe besmettingen bij inwoners van de regio NOG gemeld in de periode van 12 tot en met 18 juli die in een GGD-teststraat of elders (bijvoorbeeld in een ziekenhuis, een zorginstelling of een commerciële teststraat) zijn getest én waarvan de positieve uitslagen zijn gemeld aan GGD NOG.
2. Betreft het aantal COVID-19-patiënten uit de regio NOG dat in het ziekenhuis is opgenomen (geregistreerd in de periode 12 tot en met 18 juli) (Bron: Stichting NICE).
3. Betreft de afgenomen tests in de teststraten van GGD NOG in de periode van 12 tot en met 18 juli, exclusief de reizigerstesten.
4. De care sector omvat verzorgingshuizen, verpleeghuizen, gehandicaptenzorg, GGZ, thuiszorg, jeugdzorg en verslavingszorg (exclusief de zorghotels).
5. Bron: GGD/GHOR NOG, gepeild op 12 en 13 juli (deze wordt vanaf afgelopen week weer wekelijks uitgevraagd).
6. Respons vanuit de verschillende organisaties is niet volledig. Vorige week: 59%
7. Betreft de toegediende vaccinaties door GGD NOG in de periode van 12 tot en met 18 juli.

Deze situatieschets COVID-19 is een uitgave van GGD Noord- en Oost-Gelderland. Alle informatie in deze situatieschets is onder voorbehoud van druk- en typefouten. Voor reacties en vragen: onderzoek@ggdnog.nl