GGD Noord- en Oost-Gelderland

Situatieschets COVID-19 regio Noord- en Oost-Gelderland

1 juni 2021

Aantal besmettingen[1]

Totaal sinds maart 2020

67.432

Afgelopen week

897

Vorige week: 1.066

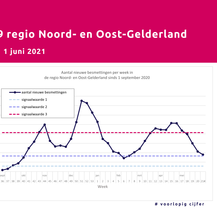

voorlopig cijfer

Aantal nieuwe besmettingen per gemeente

Regio Achterhoek

Gemeente	laatste wk	per 100.000 inw/wk*
Aalten	18	66
Berkelland	67	153
Bronckhorst	24	67
Doetinchem	66	114
Montferland	47	131
Oost Gelre	61	206
Oude IJsselstreek	52	132
Winterswijk	23	80

Regio Midden-IJssel/Oost-Veluwe

Gemeente	laatste wk	per 100.000 inw/wk*
Apeldoorn	143	87
Brummen	27	130
Epe	17	51
Hattem	6	49
Heerde	15	81
Lochem	35	104
Voorst	33	134
Zutphen	44	92

Regio Noord-Veluwe

Gemeente	laatste wk	per 100.000 inw/wk*
Elburg	40	173
Ermelo	32	168
Harderwijk	47	97
Nunspeet	33	118
Oldebroek	25	106
Putten	42	174

Aantal nieuwe besmettingen per 100.000 inwoners per week* in de regio NOG

108

Vorige week: 129

* berekend over de laatste week (voorlopige cijfers)

Ziekenhuisopnames[2]

Aantal nieuwe ziekenhuisopnames per miljoen inwoners per week* in de regio NOG

24

Vorige week: 53

* betreft ziekenhuisopnames geregistreerd in de laatste week

Risiconiveau

De regio Noord- en Oost-Gelderland bevindt zich momenteel in risiconiveau:

Ernstig*

Het aantal nieuwe besmettingen en het aantal nieuwe ziekenhuisopnames vallen allebei in risiconiveau 3

* Heinschaling vindt één keer in de twee weken plaats. De laatste herinschaling was op 27 mei. Je mag risiconiveau 'ernstig' is daardoor nog niet officieel bevestigd door VWS.

Om het risiconiveau in de regio te bepalen wordt gekeken naar het aantal nieuwe besmettingen en het aantal ziekenhuisopnames.
Het meest ernstige cijfer bepaalt het risiconiveau. Er zijn vier **risiconiveaus en bijbehorende signaalwaarden**.

Risiconiveaus en signaalwaarden

1. **Waakzaam**
   - Het aantal nieuwe besmettingen is laag: minder dan 35 per 100.000 inwoners per week.
   - Het aantal nieuwe ziekenhuisopnames is minder dan 4 per miljoen inwoners per week.
2. **Zorgelijk**
   - Er zijn veel nieuwe besmettingen: tussen de 35 en 100 per 100.000 inwoners per week.
   - Het aantal nieuwe ziekenhuisopnames is tussen de 4 en 16 per miljoen inwoners per week.
3. **Ernstig**
   - Er is een groot aantal nieuwe besmettingen: tussen de 100 en 250 per 100.000 inwoners per week.
   - Het aantal nieuwe ziekenhuisopnames is tussen de 16 en 27 per miljoen inwoners per week.
4. **Zeer ernstig**
   - Er zijn extreem veel nieuwe besmettingen: boven de 250 per 100.000 inwoners per week.
   - Het aantal nieuwe ziekenhuisopnames is hoger dan 27 per miljoen inwoners per week.

Toelichting bij de cijfers over de besmettingen en ziekenhuisopnames

- **Het aantal nieuwe besmettingen dat GGD NOG afgelopen week registreerde, is met 16% gedaald ten opzichte van een week eerder.** Afgelopen week registreerde GGD NOG 897 besmettingen, een week eerder waren dat er 1.066.
- **Een daling** in het aantal besmettingen is in bijna alle leeftijdsgroepen te zien. Alleen onder 30-39-jarigen en 0-12-jarigen is een lichte stijging zichtbaar ten opzichte van vorige week.
- **Relatief** (dus per 100.000) zien we de **meeste besmettingen bij kinderen tussen 4 en 12 jaar, bij jongeren (13-18 jaar) en jongvolwassenen (19-29 jaar).** Boven de 60 jaar is het aantal besmettingen zeer laag.
- In de meeste gemeenten zagen we opnieuw een daling van het aantal besmettingen, behalve **in Montferland en Ermelo. Daar zagen we een stijging.**
- De meeste besmettingen zagen we afgelopen week in de gemeenten: **Oost Gelre, Elburg, Putten, Berkelland en Brummen.**
- Het aantal geregistreerde nieuwe ziekenhuisopnames van inwoners uit de regio NOG blijft flink dalen. Er zijn afgelopen week 20 nieuwe opnames geregistreerd. **Het aantal nieuwe ziekenhuisopnames daalt hiermee onder de hoogste signaalwaarde.**
- Gezien het aantal besmettingen en het aantal ziekenhuisopnamen bevindt de regio NOG zich momenteel niet meer in risiconiveau 'zeer ernstig'. De verwachting is dat de **regio NOG binnenkort door VWS wordt afgeschaald naar het risiconiveau 'ernstig'**. (Laatste officiële vaststelling door VWS dateert van 27 mei jl. Herinschaling gebeurt een keer in de twee weken.)
- Nog steeds worden de meeste besmettingen **thuis of tijdens bezoek** opgelopen. Ook **het werk** is nog steeds een veelgenoemde plek, waar besmettingen plaatsvinden.

Informatie uit de teststraten van GGD NOG

Afgelopen week getest door GGD NOG[3]

9.490

Vorige week: 9.050

Totaal sinds 1 juni 2020: 528.942

voorlopig cijfer

Toelichting bij de informatie uit de teststraten

Bovengenoemde cijfers gaan over de tests die afgenomen zijn in de teststraten van GGD NOG. Een deel van deze tests is afgenomen bij inwoners van buiten onze regio.

- In de afgelopen week zijn **9.490** tests afgenomen door GGD NOG. Dit is een **lichte stijging van 5%** t.o.v. de week daarvoor. Deze stijging is veroorzaakt doordat veel meer kinderen (vooral 4-12 jarigen) zijn getest dan de week/weken daarvoor.
- **Het percentage positieve tests is in de afgelopen week gedaald van 9,7% naar 7,5%.** Een dalende trend in het percentage positieve tests is een indicator dat de virusverspreiding nog steeds afneemt.
- Het percentage positieve tests onder kinderen is lager dan gemiddeld: van de kinderen tussen 0 en 12 jaar testte afgelopen week **4,4% positief**. Onder personen van 13 jaar of ouder testte afgelopen week gemiddeld **8,9% positief**.
- Met een maximale testcapaciteit van ruim 38.500 per week is afgelopen week **circa 25% van de beschikbare testcapaciteit van GGD NOG benut**. Alle teststraten zijn 7 dagen per week open van 8.30-21.30 uur.

Care sector & zorghotels[4,5,6]

- Het aantal coronabesmettingen in de care sector is na een forse daling in de eerste 9 weken van 2021, sinds week 10 redelijk stabiel. De laatste 2 weken lijkt er sprake van een daling.
- De bezetting in de zorghotels is al een lange periode stabiel. Het aantal patiënten in de zorghotels was afgelopen week nagenoeg gelijk aan dat van een week eerder.

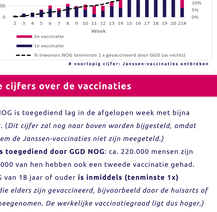

Vaccinaties

Afgelopen week gevaccineerd door GGD NOG[7]

34.820#

Totaal sinds 15 jan. 2021: 340.070

voorlopig cijfer: Janssen-vaccinaties ontbreken

Toelichting bij de cijfers over de vaccinaties

- Het aantal vaccinaties dat door GGD NOG is toegediend lag in de afgelopen week met bijna 35.000 iets lager dan een week eerder. (*Dit cijfer zal nog naar boven worden bijgesteld, omdat door een storing in het registratiesysteem de Janssen-vaccinaties niet zijn meegeteld.)*
- **Inmiddels zijn ca. 340.000 vaccinaties toegediend door GGD NOG**: ca. 220.000 mensen zijn tenminste 1x gevaccineerd en ca. 120.000 van hen hebben ook een tweede vaccinatie gehad.
- **37%** van de inwoners uit de regio NOG van 18 jaar of ouder **is inmiddels (tenminste 1x) gevaccineerd door de GGD.** *(Mensen die elders zijn gevaccineerd, bijvoorbeeld door de huisarts of de instelling waar ze wonen, zijn niet meegenomen. De werkelijke vaccinatiegraad ligt dus hoger.)*
- Maandag 31 mei is **de vaccinatielocatie 8 in Heerde** (Zwolseweg 80A) geopend. Hier wordt met Pfizer en Janssen gevaccineerd in maximaal zes priklijnen.
- Afgelopen vrijdag (28 mei) is GGD NOG gestart met vaccineren met het **Janssen vaccin** in Apeldoorn Mheenpark en Doetinchem. Ook in Heerde wordt vanaf maandag 31 mei met Janssen gevaccineerd. Als er meer Janssen vaccin komt, wordt het ook in Borculo aangeboden.
- Deze week zal GGD NOG ca. 6.500 prikken per dag te zetten. Vanaf volgende week (week 23) **stijgt dit naar 9.800 vaccinatiespraken per dag** (68.000 per week). Hierdoor zit er flink tempo in het uitnodigen van de leeftijdsgroepen.
- **Nieuwe beleidslijn Gele Boekje**: Afgelopen week is het invullen van het Gele Boekje hervat op alle locaties. Voor de mensen die het boekje alsnog ingevuld willen hebben, houdt de GGD de komende weken inloopspreekuren op locatie Warnsveld, op dinsdag van 14.00-17.00 uur en op donderdag van 17.00-20.00 uur.
- Er zijn afspraken gemaakt met het **AZC in Zutphen**. GGD NOG gaat dit AZC ondersteunen bij het vaccineren begin juli. De GGD levert prikkers, voorbereiders en materiaal voor de inrichting van de priklijnen. Ook met de andere AZC's in de regio worden afspraken gemaakt.

Overige informatie

- **Wanneer aan de beurt voor een vaccinatie?** GGD NOG plaatst op haar website actuele informatie over welke nieuwe doelgroepen aan de beurt zijn om een vaccinatieafspraak te maken. Dit wordt ook gedeeld via de social media kanalen. Mensen hoeven dus niet de brief met de uitnodiging af te wachten.

Tenzij anders vermeld zijn de bronnen van de cijfers uit deze situatieschets: HPZone, CoronIT GGD NOG.

1 Dit betreft alle nieuwe besmettingen bij inwoners van de regio NOG gemeld in de periode van 24 tot en met 30 mei die in een GGD-teststraat of elders (bijvoorbeeld in een ziekenhuis, een zorginstelling of een commerciële teststraat) zijn getest en waarvan de positieve uitslagen zijn gemeld aan GGD NOG.

2 Betreft het aantal COVID-19 patiënten uit de regio NOG dat in het ziekenhuis is opgenomen (geregistreerd in de periode 24 tot en met 30 mei) (Bron: Stichting NICE).

3 Betreft de afgenomen tests in de teststraten van GGD NOG in de periode van 24 tot en met 30 mei.

4 De care sector omvat verzorgingshuizen, verpleeghuizen, gehandicaptenzorg, GGZ, thuiszorg, jeugdzorg en verslavingszorg (exclusief de zorghotels).

5 Bron: GGD/GHOR NOG, gepeild op 24 en 25 mei (dit wordt wekelijks uitgevraagd).

6 Respons vanuit de verschillende organisaties is niet volledig. Afgelopen week: 41%

7 Betreft de toegediende vaccinaties door GGD NOG in de periode van 24 tot en met 30 mei.

Deze situatieschets COVID-19 is een uitgave van GGD Noord- en Oost-Gelderland. Alle informatie in deze situatieschets is onder voorbehoud van druk- en typefouten. Voor reacties en vragen: ondersteun@ggdgeo.nl