GGD Noord- en Oost-Gelderland

Situatieschets COVID-19 regio Noord- en Oost-Gelderland

13 april 2021

Aantal besmettingen[1]
Totaal sinds maart 2020
54.785

Afgelopen week
2.212
Vorige week: 2.224

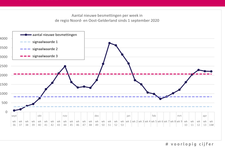

Aantal nieuwe besmettingen per gemeente

Regio Achterhoek

Gemeente	laatste wk	per 100.000 inw/wk*
Aalten	109	402
Berkelland	107	245
Bronckhorst	74	204
Doetinchem	150	259
Montferland	97	269
Oost Gelre	86	290
Oude IJsselstreek	195	495
Winterswijk	43	149

Regio Midden-IJsselOost-Veluwe

Gemeente	laatste wk	per 100.000 inw/wk*
Apeldoorn	455	278
Brummen	49	236
Epe	95	286
Hattem	27	221
Heerde	41	221
Lochem	49	145
Voorst	73	297
Zutphen	124	259

Regio Noord-Veluwe

Gemeente	laatste wk	per 100.000 inw/wk*
Elburg	67	289
Ermelo	77	285
Harderwijk	104	215
Nunspeet	62	223
Oldebroek	87	368
Putten	41	170

Aantal nieuwe besmettingen per 100.000 inwoners per week* in de regio NOG
267
Vorige week: 269

* berekend over de laatste week (voorlopige cijfers)

Ziekenhuisopnames[2]

Aantal nieuwe ziekenhuisopnames per miljoen inwoners per week* in de regio NOG
92
Vorige week: 99

* betreft ziekenhuisopnames geregistreerd in de Landelijke Basisset

Risiceniveau

De regio Noord- en Oost-Gelderland bevindt zich momenteel in risiceniveau:

Zeer ernstig

Het aantal nieuwe besmettingen en het aantal nieuwe ziekenhuisopnames liggen boven de hoogste signaalwaarden.

Om het risiceniveau in de regio te bepalen wordt gekeken naar het aantal nieuwe besmettingen en het aantal ziekenhuisopnames.
Het meest ernstige cijfer bepaalt het risiceniveau. Er zijn vier **risiceniveaus en bijbehorende signaalwaarden**.

Risiceniveaus en signaalwaarden

1. **Waakzaam**
   - Het aantal nieuwe besmettingen is laag: minder dan 35 per 100.000 inwoners per week.
   - Het aantal nieuwe ziekenhuisopnames is minder dan 4 per miljoen inwoners per week.
2. **Zorgelijk**
   - Er zijn veel nieuwe besmettingen: tussen de 35 en 100 per 100.000 inwoners per week.
   - Het aantal nieuwe ziekenhuisopnames is tussen de 4 en 16 per miljoen inwoners per week.
3. **Ernstig**
   - Er is een groot aantal nieuwe besmettingen: tussen de 100 en 250 per 100.000 inwoners per week.
   - Het aantal nieuwe ziekenhuisopnames is tussen de 16 en 27 per miljoen inwoners per week.
4. **Zeer ernstig**
   - Er zijn extreem veel nieuwe besmettingen: boven de 250 per 100.000 inwoners per week.
   - Het aantal nieuwe ziekenhuisopnames is hoger dan 27 per miljoen inwoners per week.

Toelichting bij de cijfers over de besmettingen en ziekenhuisopnames

- Afgelopen week registreerde GGD NOG **2.212 nieuwe besmettingen.** Dit zijn er **ongeveer even veel als een week eerder.** Sinds twee weken is er in de regio NOG sprake van een **stabilisatie** van het aantal nieuwe besmettingen.
- Tien van de 22 gemeenten registreerden afgelopen week een hoger besmettingscijfer dan een week eerder; bij vier van deze tien ging het om een toename van meer dan 30%. De **sterkste toename zagen we in de gemeenten Brummen, Zutphen, Berkelland en Ermelo.**
- **De meeste besmettingen per 100.000 inwoners** zijn afgelopen week gevonden in de gemeenten **Oude IJsselstreek, Aalten, Oldebroek, Oost Gelre en Voorst.**
- **Relatief** (dus per 100.000 inwoners) zagen we in de afgelopen week de **meeste besmettingen in de leeftijdsgroep van 13-18 jaar**. Daarna volgden de groepen tussen 19 en 59 jaar. Relatief de minste besmettingen zagen we bij kinderen jonger dan 12 jaar en bij ouderen vanaf 60 jaar.
- Het aantal geregistreerde nieuwe **ziekenhuisopnames** van inwoners uit de regio NOG **was afgelopen week opnieuw erg hoog**: er zijn 76 nieuwe opnames geregistreerd. Vooral op de IC's is de druk hoog. Ziekenhuizen zijn genoodzaakt om geplande, niet-urgente zorg af te schalen.
- De regio NOG zit wat betreft het besmettingscijfer **iets onder het landelijk gemiddelde.** Het **risiceniveau 'zeer ernstig'** is nog steeds van toepassing.
- De meeste besmettingen die achterhaald kunnen worden, zijn terug te voeren op de thuissituatie, bezoek, werk of school/kinderopvang.
- Op dit moment zijn er vooral clusters **bij bedrijven, in het basisonderwijs en in de zorg.** Ook zijn **clusters vastgesteld na een bruiloft en een uitvaart.**

Informatie uit de teststraten van GGD NOG

Afgelopen week getest door GGD NOG[3]
19.453
Vorige week: 19.975

Totaal sinds 1 juni 2020:
431.030

Toelichting bij de informatie uit de teststraten

Bovengenoemde cijfers gaan over de tests die afgenomen zijn in de teststraten van GGD NOG. Een deel van deze tests is afgenomen bij inwoners van buiten onze regio.

- In de afgelopen week zijn bijna **19.500 tests** afgenomen door GGD NOG. Dit waren er **3% minder** dan in de week daarvoor. Het aantal afgenomen tests lijkt hiermee te stabiliseren.
- Het **percentage positieve tests** is in de afgelopen week **opnieuw gestegen**: van 9,3% naar 9,6%.
- Het percentage positieve tests was onder kinderen onder de 12 jaar opnieuw minder hoog (5,0%) dan onder jongeren en volwassenen vanaf 13 jaar (10,7%).
- Met een maximale testcapaciteit van ruim 38.000 per week is afgelopen week **iets meer dan 50% van de beschikbare testcapaciteit van GGD NOG benut**. Alle teststraten zijn 7 dagen per week open van 8.30-21.30 uur.

Care sector & zorghotels[4,5,6]

Aantal besmettingen in de care sector
Afgelopen meting
69

Aantal besmettingen in zorghotels
Afgelopen meting
39

Toelichting bij de cijfers over de care sector & zorghotels

- Het aantal **coronabesmettingen in de caresector is sinds begin 2021 flink gedaald.** Hier is het effect van het vaccineren zichtbaar. Na een lichte stijging vanaf week 9, zien we in de **afgelopen week weer een lichte daling.**
- **De knelpunten** *rondom* **personele capaciteit zijn ongeveer gelijk gebleven** ten opzichte van een week eerder: een derde van de organisaties geeft aan zich hier zorgen over te maken.
- Deze week zijn er **vier zorghotels** open: De Achterhoek in Gaanderen, De Chrysant in Apeldoorn, Het Buurtzorgpension in Ermelo en De Klimop in Harderwijk. **Er is een daling in het aantal patiënten in de zorghotels.** Alle zorghotels geven aan momenteel te voldoen aan het regionale opschalingsplan.

Vaccinaties

Afgelopen week gevaccineerd door GGD NOG[7]
16.172
Totaal sinds 15 jan. 2021:
116.948

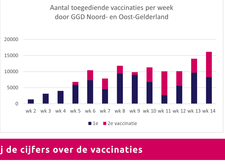

Toelichting bij de cijfers over de vaccinaties

- Afgelopen week heeft GGD NOG ruim 16.000 vaccinaties toegediend. **Inmiddels zijn bijna 117.000 vaccinaties toegediend door GGD NOG**: ca. 78.000 mensen zijn tenminste 1x gevaccineerd en ca. 39.000 mensen zijn inmiddels twee keer gevaccineerd.
- **Driekwart** van de 80-plussers die woonachtig zijn in de regio NOG is tenminste één keer gevaccineerd door de GGD. Van de 70-79-jarigen uit de regio NOG is inmiddels **24%** (tenminste één keer) gevaccineerd door de GGD. (Inwoners die gevaccineerd zijn door huisarts of elders zijn dus niet meegerekend)
- De vaccinatielocaties in Doetinchem en Apeldoorn zijn naar een nieuwe inrichting omgebouwd, zodat **(nog) meer mensen per dag gevaccineerd** kunnen worden.
- Er is door de overheid besloten om **definitief te stoppen met het vaccineren met AstraZeneca** voor mensen jonger dan 60 jaar. Afspraken voor de 2e vaccinatie met AstraZeneca blijven staan voor alle leeftijden.
- Deze week gaat het aantal vaccinaties dat GGD NOG gaat toedienen flink omhoog. Het tempo van het proces wordt daarom verhoogd.
- GGD'en krijgen een **regierol bij het vaccineren van de dak- en thuislozen en de cliënten van de maatschappelijke opvang (waaronder vrouwenopvang).**

Overige informatie

- Maar liefst 86% van de middelbare scholieren heeft last van de coronacrisis. Dat is meer dan een jaar geleden toen 72% last had van de crisis. Dat blijkt uit de Ze Coronapeiling Jeugd van GGD Noord- en Oost-Gelderland die van 8 tot en met 19 maart gehouden is onder middelbare scholieren van 12 tot en met 18 jaar. Klik hier voor meer resultaten van deze peiling.

Tenzij anders vermeld zijn de bronnen van de cijfers uit deze situatieschets: HPZone, CoronIT GGD NOG.

1 Dit betreft alle nieuwe besmettingen bij inwoners van de regio NOG gemeld in de periode van 5 tot en met 11 april, die in een GGD teststraat of elders (bijvoorbeeld in een ziekenhuis, een zorginstelling of een commerciële teststraat) zijn getest en waarvan de positieve uitslagen zijn gemeld aan GGD NOG.

2 Betreft het aantal COVID-19-patiënten uit de regio NOG dat in het ziekenhuis is opgenomen (geregistreerd in de periode 5 tot en met 11 april) (Bron: Stichting NICE).

3 Betreft de afgenomen tests in the teststraten van GGD NOG in de periode van 5 tot en met 11 april.

4 De care sector omvat verzorgingshuizen, verpleeghuizen, gehandicaptenzorg, GGZ, thuiszorg, jeugdzorg en revalidatiezorg (exclusief de zorghotels).

5 Bron: GGD/GHOR NOG, gepeild op 5 en 6 april (dit wordt wekelijks uitgevraagd).

6 Respons varieert de verschillende organisaties is niet volledig. Afgelopen week: 69%

7 Betreft de toegediende vaccinaties door GGD NOG in de periode van 5 tot en met 11 april.

Deze situatieschets COVID-19 is een uitgave van GGD Noord- en Oost-Gelderland. Alle informatie in deze situatieschets is onder voorbehoud van druk- en typefouten. Voor reacties en vragen: onderzoek@ggdgo.nl